# APSTĀDĪJUMU PLĀNS - Sektors C, M 1:200

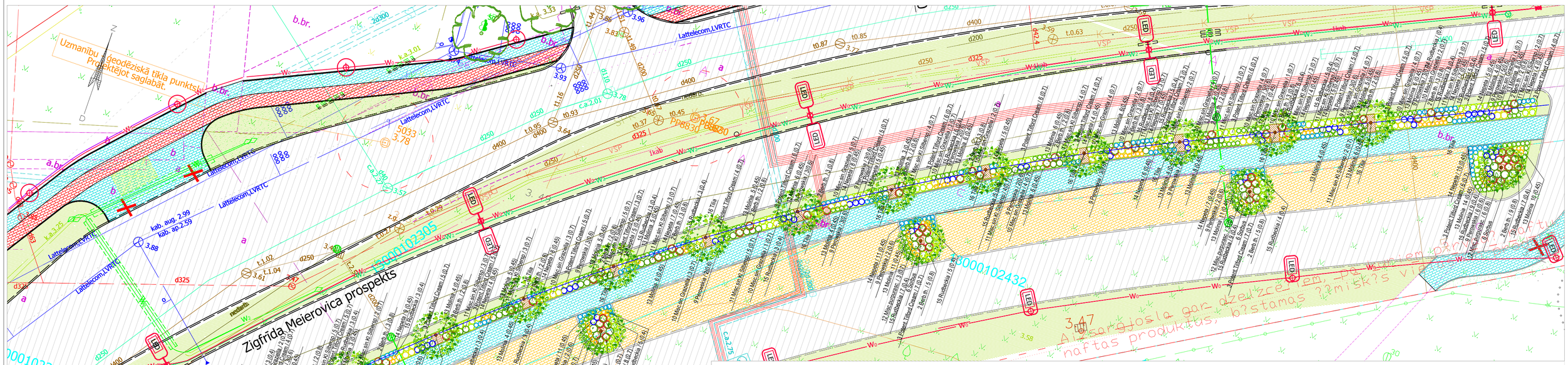


## AUGU SARAKSTS - Sektors C

| Nr.p.k. | Auga attēls | Auga latīniskais nosaukums | Auga latviskais nosaukums | Stāda izmēri, H/B m | Saknu sistēma | Stādīš. attl., m | Daudzu. gb. | Piezīmes |
|---|---|---|---|---|---|---|---|---|
| | **Lapu kokaugi** | | | | | | | |
| 2 | 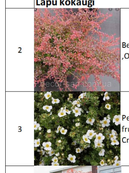 | Berberis tunbergii ‚Orange Dream' | Tunberga bārbeles šķ. | 30-60 | C5 | 0,8 | 99 | |
| 3 |  | Pentaphylloides fruticosa ‚Tilford Cream' | Klinšrozītes šķ. | 30-40 | C3 | 0,7 | 160 | |
| 6 | 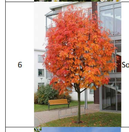 | Sorbus ‚Dodong' | Pīlādža šķ. | H=3m Stumbra apkārtm ērs 0.12 m | mb | | 7 | Jāpiesien pie 3 koka mietiem |
| 16 | | Tilia vulgaris | Holandes liepa | Stumbra garums līdz zarotnei 2m; Stumbra apkārtm ērs 0.16 m | mb | 10 | 15 | Jāpiesien pie 3 koka mietiem |
| | **Ziemcietes un zālveida ziemcietes** | | | | | | | |
| 9 | | Perowskia atriplicifolia ‚Blue Spire' | Perovskijas šķ. | | C3 | 0,6 | 84 | |
| 10 | | Miscanthus sinensis ‚Graziella' | Kīnas miskantes šķ. | | C1 | 0,7 | 61 | |
| 11 | | Miscanthus sinensis ‚Kleine Silberspinne' | Kīnas miskantes šķ. | | C1 | 0,7 | 75 | |
| 12 | | Miscanthus ‚Purpurascens' | Miskantes šķ. | | C1 | 0,8 | 53 | |
| 13 | | Molinia caerulea ‚Variegata' | Zilganās mollnijas šķ. | | C1 | 0,45 | 263 | |
| 14 | | Nepeta faassenii ‚Walkers Low' | Fāsena kaķumētra, šķirne | | C1 | 0,45 | 210 | |
| 15 | | Rudbeckia fulgida sullivantii | Salīvena rudbekija šķ. | | C1 | 0,4 | 170 | |

## PIEZĪMES APSTĀDĪJUMU IERĪKOŠANAI

1. Kokiem stādāmā vieta jāsagatavo ar auglīgās augsnes un komposta maisījumu 1.00 x 1.00 x 1.00 m lielas bedres, ievietojot GreenMax aerācijas un irigācijas sistēmu AirMax un AquaMax vai analogu. Krūmiem un lakstaugiem stādāmā vieta jāsagatavo 0.5 m dziļumā.
2. Iestādītos kokus nostiprināt ar 3 impregnētiem koka mietiem (diam. 6-8 cm, garums 2,0 m) un speciālām atsaitēm.
3. Augsnes apjoma aprēķināšanā ņemts vērā 25% sablīvēšanās koeficients.
4. Stādiem ir jābūt kvalitatīviem un veseliem.
5. Stādījumu zonu mulčēt ar priežu mizu mulčas vidējo frakciju 5 cm biezā slānī.
6. Zāliena sēšanai sagatavot 0,15 m biezu auglīgās augsnes slāni. Pirms zāliena sēšanas, augsni pievelt.
7. Sēšanai izmantot universālo sēklu maisījumu ar izsējas normu 40 g/m2.
8. Stādījumiem jāparedz regulāra mēslošana pavasarī ar NPK, rudenī - KP mēslojumu. Jāparedz arī regulāra ravēšana un laistīšana.
9. Zālienu ir regulāri jānopļauj, ne retāk kā 1x nedēļā. Zālienu laistīt ņemot vērā nokrišņu daudzumu.

## Apstādījumu eksplikācija - Sektors C

| Nr. | Nosaukums | Mērv. | Daudz. |
|---|---|---|---|
| 1 | Apstādījumi | m2 | 400 |
| 2 | Zāliens | m2 | 177 |
| 3 | Koki | gb. | 22 |
| 4 | Koka mieti (koku piesiešanai) | gb. | 66 |
| 5 | Krūmi | gb. | 259 |
| 6 | Lakstaugi | gb. | 916 |
| 7 | Auglīgā augsne apstādījumiem | m3 | 269 |
| 8 | Auglīgā augsne zālienam | m3 | 33 |
| 9 | Mulčējamā platība | m2 | 400 |
| 10 | Zāliena sēkla | kg | 7 |
| 11 | Aerācijas sistēma Air Max | kompl. | 22 |
| 12 | Irigācijas sistēma Aqua Max | kompl. | 22 |

## APZĪMĒJUMI

- Brauktuves asfaltbetona segums
- Brauktuves betona bruģakmens segums
- Gājēju ietves betona bruģakmens segums
- Laukakmens segums
- Zāliens
- Esoši koki
- Projektētie koki
- Projektētie krūmi
- Projektētie lakstaugi

Nr.p.k. Auga nosaukums / Skaits gb. (stādīš.att.m) - 11 Misc.purpur./ 4 (0.8)

# PIESAISTES PLĀNS - Sektors C, M 1:500

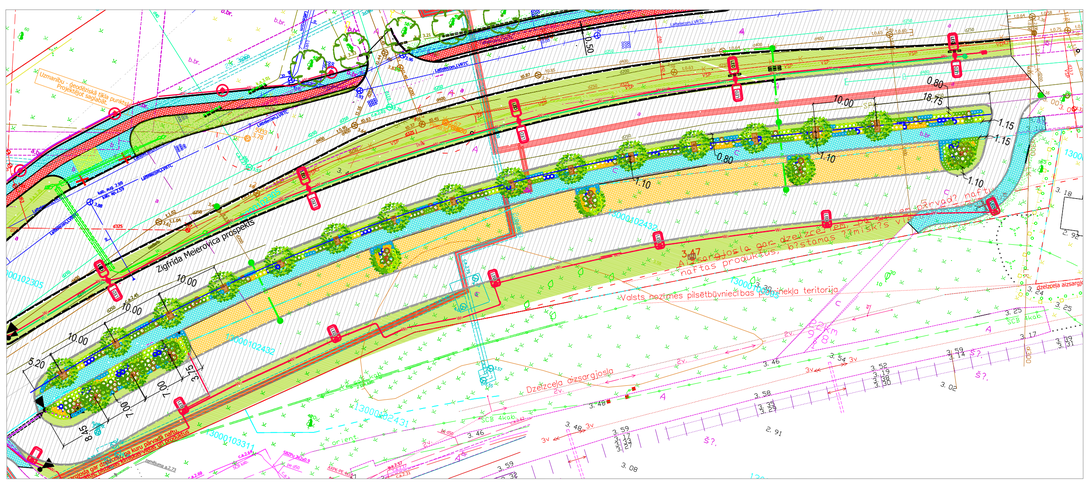


| | | | |
|---|---|---|---|
| STADIJA / | BŪVPROJEKTS | | |
| OBJEKTS / | **Satiksmes organizācijas uzlabošana Dubultu pr. no Baznīcas ielas līdz Z.Meierovica prospektam Jūrmalas pilsēta** | | |
| PASŪTĪTĀJS / | **Jūrmalas pilsētas dome**<br>Reg. nr. 90000056357, Jomas iela 1/5, Jūrmala, LV-2015 | | |
| IZSTRĀDĀTĀJS / | JLD<br>Reg. nr. 40003315320, Vesturu iela 6, Jūrmala, LV-2010; tālr.67759014, jld@jld.lv, www.jld.lv | | |
| BŪVPROJ.VAD. | ĒRIKS GEIŽŅS | | |
| AINAVU TEHN. | ALISE JONAS | | |
| PROJEKTA SADAĻA | **LABIEKĀRTOJUMA SADAĻA** | | |
| RASĒJUMS | **Sektors C**<br>**Apstādījumu un piesaistes plāns** | | |
| RASĒJUMA NR. | **AP - 5** | MĒROGS | **1:200; 1:500** |
| LAPA/LAPAS | **5/5** | DATUMS | **17.04.2020** |