

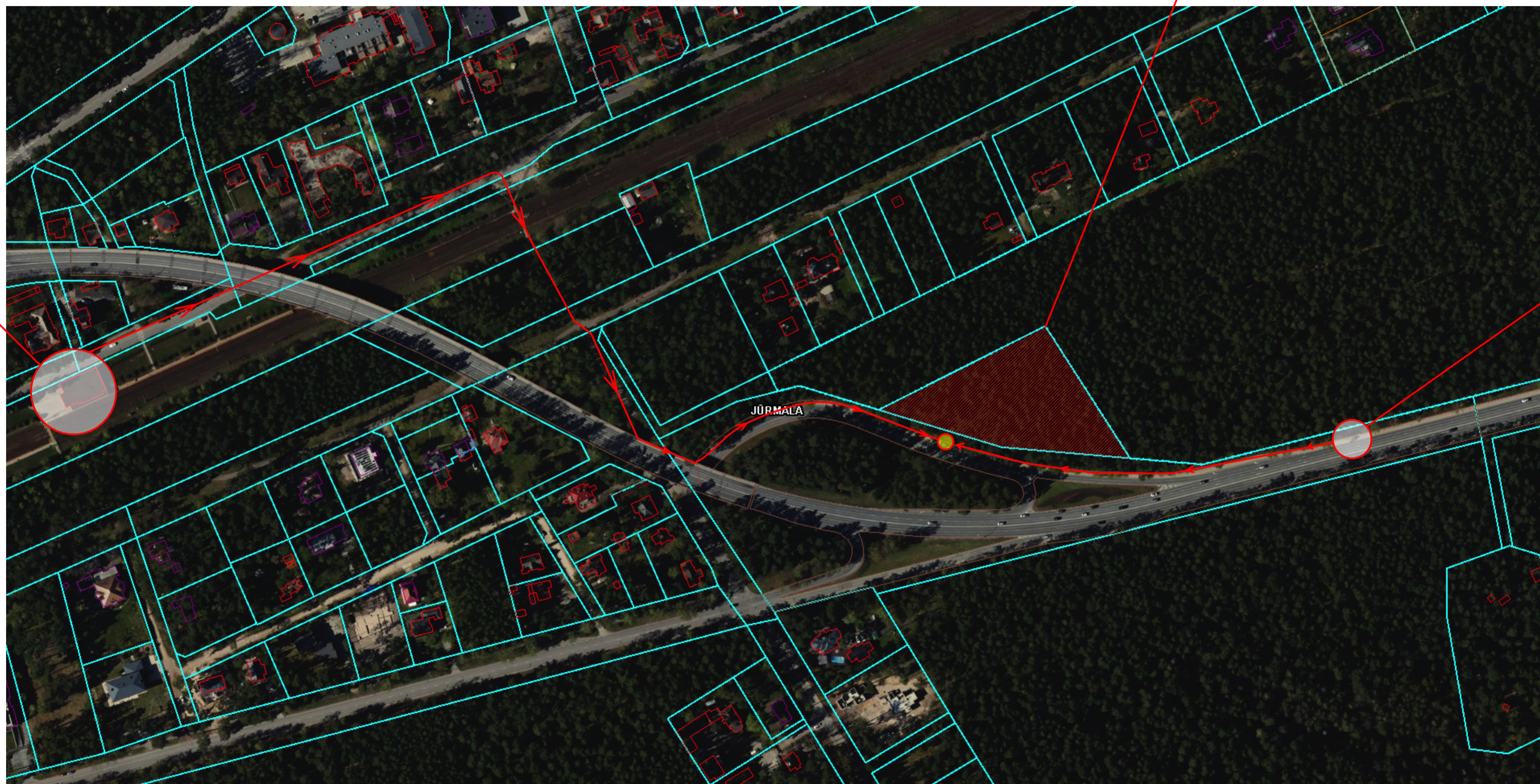

Dzelzceļa stacija
"Dzintari"

Attālums no objekta 700 m
Ceļš ar ietvi zem tilta,
gājēju pārēja, Miera iela
līdz Rīgas ielai



Objekta atrašanās vieta



Autobusu pietura
"Dzintaru ceļa pārvads"

Attālums no objekta 250 m
Ietve gar Rīgas ielu

Būvprojekta izstrādātājs:		SIA "ARCHAB" VNR 50103893421, BKR 12436 Ģertrūdes prospekts 2, JŪRMALA, LV-2008 arh.berzins@gmail.com +371 25458010	
Objekta nosaukums un adrese:			
SPORTA CENTRA JAUNBŪVE			
Rīgas iela 71, Jūrmala zemes vienības kadastra apzīmējums: 13000080197			
Būvniecības ierosinātājs: SIA "Eurental", reģ. Nr. 50003708841			
Būvprojekta daļas vadītājs:		Rasējuma izstrādātājs:	
PĀVELS SAVEĻJEVS		PĀVELS SAVEĻJEVS	
Rasējuma nosaukums:			
MOBILITĀTES SHĒMA			
BŪVPROJEKTS MINIMĀLĀ SASTĀVĀ			Datums: 04/12/2025
Rasējuma marka, nr:	Revīzija:	Rasējuma mērogs:	Lapas numurs:
GP.03			